

## BELGE TALEPLERİ HAKKINDA KILAVUZ.

Birim öğrenci işlerinin ve imzalayacak kullanıcıların yoğunluğunu azaltmak ve öğrenci belgelerinin günün belirli saatte toplu olarak imzalanması ve toplu olarak dağıtılmasını sağlamak için öğrencilere kendi otomasyon sayfalarından belge talebi sistemi açılmıştır. Bundan sonra öğrencilerden sözle, dilekçe veya bir kağıda isim soy isim yazarak talep etmesi istenmeyecek bütün belgeler için kendi sayfalarından talep etmeleri istenecektir. Sistem bu isteklerin raporunu tutmaktadır.

### Öğrenci Belgelerini

Saat: 10:30'kadar talep edenlerinkini 11:30'da

Saat 10:30'dan talep edenler ile saat:15:30'a kadar olan talepleri ise saat:16:30'da teslim edersiniz.

Saatleri biriminiz yoğunluğuna göre belirleyiniz.

### Öğrencilerin talep edebileceği belgeler.

- ÖĞRENCİ BELGESİ (türkçe-ingilizce)
- NOT DURUM BELGESİ (TRANSKRİPT) (türkçe - ingilizce)
- AYRILDIĞINA DAİR BELGE
- İLİŞİK KESME BELGESİ
- ASKERLİK BELGESİ

Öğrencilerin yukarıdaki belgelerin her birinden günde 1 kere talep etme hakkı bulunmaktadır.

The screenshot shows the Alanya Alaaddin Keykubat University Student Information System (Öğrenci Bilgi Sistemi) interface. The page is titled "Alanya Alaaddin Keykubat Üniversitesi Öğrenci Bilgi Sistemi". The left sidebar contains a navigation menu with the following items: Genel İşlemler, Ders ve Dönem İşlemleri, Form İşlemleri, YÖKSİS İşlemleri, Hazırlık İşlemleri, Kullanıcı İşlemleri, Gelen Mesajlar, Gönderilen Mesajlar, Belge Talebi (highlighted in red), Sırtı Değiştir, Fotoğraf Güncelle, and S.S.S. The main content area displays a notification: "Aktif Dönemde 11 Adet Onaylanmış ders kaydınız mevcut." Below this, there is a "Genel Duyurular" section with a message dated 06.02.2017. The "Duyuru İçeriği" section shows a message from "MİKR 322 Catering Hizmetleri Yönetimi" dated 27.03.2017, with the subject "ÖDEVLER HAKKINDA!!!". The message content includes "not 2" and a file link "FILE\_a1p1q5ysmi508\_duyuru.PPTX". The bottom of the page shows "Yeni Mesajlar" and "Yeni Ders Kayıt Mesajları" sections, both indicating "Yeni Mesaj Yok". The system is running on a Windows operating system with a taskbar at the bottom showing the time as 11:02 on 31.03.2017.

Öğrenci kendi otomasyonunu girer.

Kullanıcı İşlemleri >>>> Belge Talebi>>>> Seçilir.

Karşısına aşağıdaki ekran gelecektir.

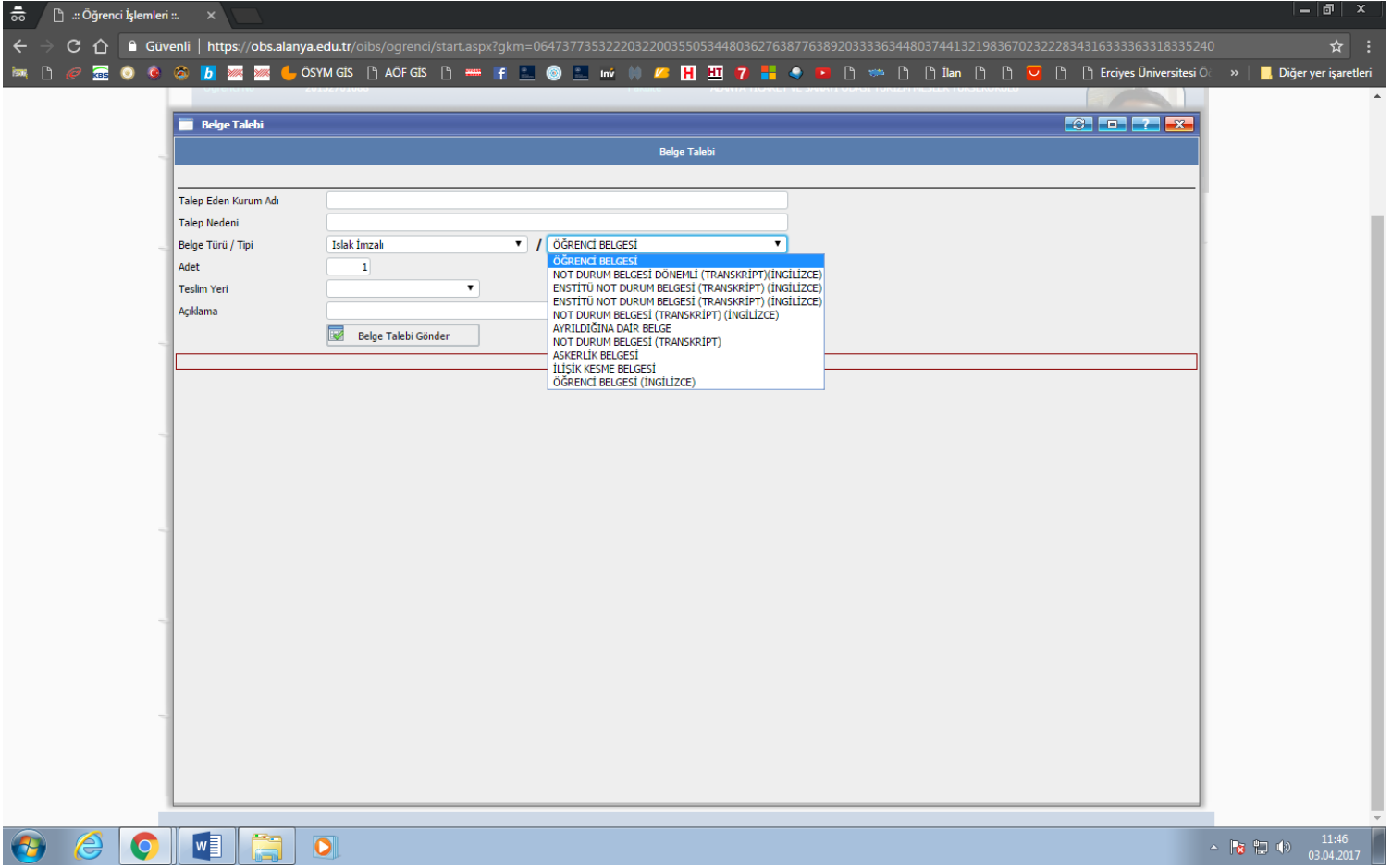

Bu ekranda öğrenci en az bir adet olmak üzere ekran görüntülenen belgelerden talep eder. Her Türlü bilgiyi doldurmadan belge talebi edemez. İlgili yerleri doldurduktan sonra belge talebi gönder tıklanır. Talep tıklandıktan sonra idari kullanıcı sayfasından aşağıdaki yerden kontrol edebilirsiniz.

Facebook x Öğrenci İşleri Bilgi Siste x Proliz Yazılım Destek F x Gelen Kutusu (15) - cagla x Gelen Kutusu (5) - oidb x

Güvenli | https://obs.alanya.edu.tr/oibs/start.aspx?gkm=047337735344403770038808367203313837679378053222435600

Uygulamalar OSYM GIS AOF GIS

# Alanya Alaaddin Keykubat Üniversitesi

Belge Talepleri

Öğrenci Belge Talepleri

Tarih Aralığı: 03.04.2017 / 03.04.2017 Fakülte: Tümü

Durumu / Belge Türü: Beklemede / Tümü Bölüm: Tümü

Belge Talep Yanıtı: Ara/Bul

Tarih	Öğrenci No	Adı	Soyadı	Sınıf	Kurum Adı	Belge Adı	Adet	Durumu	Teslim Yeri	Alınma İsl.Tarihi	Belge Talep Yanıtı
03.04.2017	20152701088	DURSU	KAAN KÖKCE	1	deneme	İLİŞİK KESME BELGESİ	1	Beklemede	Fakülte/Yüksekokul de	eme	
03.04.2017	20152701088	DURSU	KAAN KÖKCE	1	deneme	AYRILDIĞINA DAİR BELGE	1	Beklemede	Fakülte/Yüksekokul de	eme	
03.04.2017	20152701088	DURSU	KAAN KÖKCE	1	deneme	ASKERLİK BELGESİ	1	Beklemede	Fakülte/Yüksekokul de	eme	
03.04.2017	20152701088	DURSU	KAAN KÖKCE	1	deneme	NOT DURUM BELGESİ (TRANSKRİPT)	1	Beklemede	Fakülte/Yüksekokul de	eme	
03.04.2017	20152701088	DURSU	KAAN KÖKCE	1	deneme	ÖĞRENCİ BELGESİ	1	Beklemede	Fakülte/Yüksekokul de	eme	
03.04.2017	20152701088	DURSU	KAAN KÖKCE	1	deneme	ÖĞRENCİ BELGESİ (İNGİLİZCE)	1	Beklemede	Fakülte/Yüksekokul de	eme	

7 - 1/1

31.03.2017 11:44 öğrencinin kodlu ge talebine 2 olarak değerlendirildi

31.03.2017 11:44 öğrencinin kodlu ge talebine 2 olarak değerlendirildi

31.03.2017 11:44 Z\_KYETKI-OGRE BELGE-500201 deleted -[20152704017]Öğrenci Belgesi([Çağlar]Çağlar ISLAMOĞLU)31.03.2

31.03.2017 11:44 Z\_KYETKI-OGRE BELGE-500201 deleted -[20152704017]Öğrenci Belgesi([Çağlar]Çağlar ISLAMOĞLU)31.03.2

11:55  
03.04.2017

Bu ekran da öğrencilerin talep ettikleri belgeler görülecektir.

Bu belgelerden AYRILDIĞINA DAİR BELGE hariç hepsi otomatik yazdırılabilecektir.

Yazdırmak için sol tarafta bulunan yazıcı işaretene tıklanır.

Belgenin verilmesi doğru değilse veya red edilmesi gerekiyorsa yukarıdaki ilgili belge talebi yanıtına cevap yazılır x işaretine basılarak belge reddedilir..