



ALANYA ALAADDİN KEYKUBAT ÜNİVERSİTESİ REKTÖRLÜĞÜ
ÖĞRENCİ İŞLERİ DAİRE BAŞKANLIĞI
İÇ DEĞERLENDİRME RAPORU

2020

İÇ DEĞERLENDİRME RAPORU

BİRİM HAKKINDA BİLGİLER

1. İletişim Bilgileri

Öğrenci İşleri Daire Başkanı V.: Hilmi ÇETİNKAYA

Adres: Kestel Mahallesi, Üniversite Caddesi,

No:80 PK:07345 Alanya / Antalya

E Posta : oidb@alanya.edu.tr

Tel : 0 242 510 60 30

2. Tarihsel Gelişim

Başkanlığımız, Türkiye Büyük Millet Meclisinde 31 Mart 2015 tarihinde kabul edilen ve 23 Nisan 2015 tarihli Resmi Gazetede yayınlanan 6640 sayılı “Yükseköğretim Kurumları Teşkilatı Kanunu ile Bazı Kanun ve Kanun Hükmünde Kararnamelerde Değişiklik Yapılmasına Dair Kanuna” uyarınca, 2809 sayılı kanuna eklenen “Ek Madde 161” gereğince Antalya’nın Alanya ilçesinde Üniversitemiz ile aynı tarihte kurularak hizmet vermeye devam etmektedir.

Öğrenciye hizmeti temel görevleri arasında sayan, kalite ve standartlara uygun teknolojiyi en iyi şekilde kullanarak, planlanan eğitim öğretim sürecinin düzenli yürütülmesini sağlamayı; öğrencilere, mezunlara, idari ve akademik personellere ayrıca ilişkide olduğumuz kurumlara sağlıklı bilgi-belge hizmeti sunmayı ve fakülteler, meslek yüksekokulları ve enstitülerde yürütülen Lisans, Ön lisans, Yüksek Lisans ve Doktora düzeyinde, kayıt-kabul, eğitim-öğretim ve sınavlara ilişkin yönetmelik esaslarını uygulamayı ve güvenilirliği esas edinmiştir.

Öğrenci İşleri Daire Başkanlığı, 2547 sayılı Yükseköğretim Kanunu’nun 51/a maddesi gereği genel hükümlere göre kurulmuştur. “Yükseköğretim Üst Kuruluşları ile Yükseköğretim Kurumlarının İdari Teşkilatı Hakkında Kanun Hükmünde Kararname” nin 31. maddesinde Öğrenci İşleri Daire Başkanlığı’nın görevleri:

- Öğrencilerin yeni kayıt, kabul ve ders durumları ile ilgili gerekli işleri yapmak,
- Mezuniyet, diploma ve kimlik işlemlerini yürütmek,
- Verilecek diğer benzeri görevleri yerine getirmektir.

Başkanlık ile ilgili yazışmaları ve verilecek belgeleri imzalama yetkisine, aynı zamanda da Rektörlük ve Genel Sekreterlik Makamınca uygun görülen kararlarla ilgili uygulama yetkisine sahiptir.

Bu çerçevede Öğrenci İşleri Daire Başkanlığı tarafından genel olarak;

- Öğrencilerin kayıt-kabulü ile ilgili gerekli işlemlerini organize etmek ve yapılmasını sağlamak,

- Eğitim-öğretimle ilgili kararların uygulanmasını sağlamak,
- YÖKSİS ile ilgili tüm işlemleri yapmak,
- Katkı kredisi, öğrenim kredisi ve burs kazanan öğrencilerin takibini yapmak,
- Katkı payı/öğrenim ücreti alınacak öğrencilerin kontrollerini yapmak,
- Mezuniyete hak kazanan öğrencilerle ilgili işlemleri yapmak,
- ÖSYM ve her türlü istatistiki bilgileri düzenlemek,
- Gelecek eğitim-öğretim yılına ait Çalışma Takvimini oluşturmak ve ilgili birimlere dağıtımını sağlamak,
- Daire Başkanlığının Stratejik Planını, Faaliyet Raporunu hazırlamak,
- Daire Başkanlığı kadrosunda bulunan personelin maaş/mesai işlemlerinin yapılmasını sağlamak,
- Taşınır Mal Yönetmeliğinin uygulanmasını sağlamak, Genel Sekreterlik tarafından verilecek diğer görevleri yapmak,
- Yükseköğretim Kanunu ve ilgili mevzuatla kendisine verilen görevlerin gereği gibi yerine getirilmesinden; yetkilerinin zamanında ve gereğince kullanılmasından; Rektörlük ve Genel Sekreterlik Makamınca alınan kararların uygulanmasından ve öğrenci işlerine ait tüm bilgi ve belgelerin korunması ve saklanmasından sorumludur.

23 Nisan 2015 tarihinde, 6640 sayılı Kanun ile kurulan Alanya Alaaddin Keykubat Üniversitesi'nin eğitim-öğretim vermeye başlaması ile öğrencilerin kayıtlarını tutma, belge verme, düzenleme konularında gerekli olan her türlü hizmeti vermek üzere Öğrenci İşleri Daire Başkanlığı kurulmuştur. 2016-Ağustos'a kadar bütün işlemler Akdeniz Üniversitesinin öğrenci otomasyonu üzerinden yapılırken, bu tarihten itibaren Üniversitemiz kendi otomasyon sistemine geçmiştir. 2017 yılından itibaren ise daha kapsamlı olarak otomasyon sistemi kullanılmaya başlanmış olup, öğrenciler ders kayıt işlemlerini ve diğer tüm işlemleri kendi öğrenci bilgi sistemimiz üzerinden yapmaya başlamışlardır. Başkanlığımızın özellikle öğrenci bilgi sistemi ile ilgili kılavuzları sayesinde 2020 yılı hem öğrencilerimiz hem de personellerimiz açısından çok daha verimli ve başarılı bir şekilde tamamlanmıştır.

Öğrenci İşleri Dairesi Başkanlığı Alanya Alaaddin Keykubat Üniversitesi Kestel Yerleşkesi Kampüs içerisinde Eğitim Fakültesi binasının zemin katında 12.11.2020 tarihine kadar hizmet vermiş olup, 13.11.2020 tarihi itibarı ile Kestel Yerleşkesi Kampüs Merkez Cami altında hizmet vermeye devam etmektedir.

Başkanlığımızın 2020 yılında kullandığı mevcut alanda; 1 daire başkanı odası, 2 şube müdürü odası, 1 yazı işleri, diploma – diploma eki işlemleri, personel ve mali işler bürosu bulunmaktadır. Toplam 80,25 m² alan Başkanlığımız tarafından kullanılmıştır.

Daire Başkanlığımızda 2020 yılı içerisinde 1 Daire Başkanı Vekili, 4 Şube Müdürü, 1 Teknisyen, 1 Veri Hazırlama ve Kontrol İşletmeni ile 1 işçi personeli olmak üzere fiilen 8 kişi görev yapmıştır.

ALANYA ALAADDİN KEYKUBAT ÜNİVERSİTESİ
Öğrenci İşleri Daire Başkanlığı Teşkilat Şeması

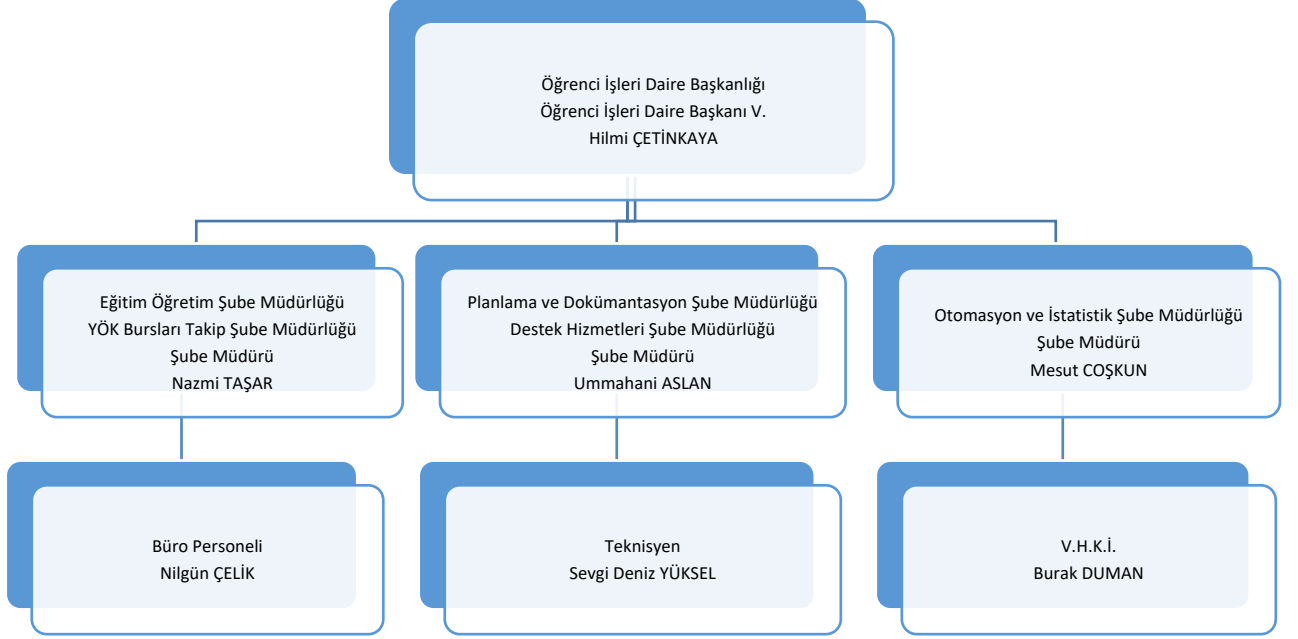

Misyonumuz;

Tüm birimlerimiz ile koordineli bir şekilde planlanan eğitim-öğretim sürecinin düzenli olarak yürütülmesini sağlamak, üniversitemiz öğrencilerine, mezunlara ve akademik personele azami düzeyde hizmet vermek, koordineli çalışan kurum/birimlere bilgi akışını doğru ve zamanında sunmaktır.

Vizyonumuz;

Sürekli gelişen bilgi ve teknolojileri kullanarak, Üniversitemiz öğrencilerine, mezunlarına, akademik ve idari personelimize daha doğru bilgi ve belge hizmetini daha az emek ve daha kısa sürede sunmak ve tüm bu hususları ön planda tutarak ilkeli hizmet vermektir.

Başkanlığımız, 2015 yılında kurulan ve hızla gelişen bir üniversite olmasının sorumluluğuyla;

Evrensel değerlere ve insan haklarına saygılı olma yaklaşımını,

- Etik değerlere bağlılığı,
- Zamanı iyi kullanarak kaliteli ve öğrenci merkezli hizmet vermeyi,

- Teknolojik geliřmeleri takip etmeyi ve gereksinimlere hizmet edecek yenilikçi yapılanmayı kurmayı,
- Kurumsal iletiřimin en etkin biçimde uygulanmasını,
- Geliřime açık, adil, tutarlı ve liyakat esaslı bir yönetim politikası benimsemeyi,
- Mensubu olmakla gurur duyulan ve bunun sorumluluğunu taşıyabilen bir birim olmayı,

temel deęerler olarak deęerleri benimser.

A. KALİTE GÜVENCESİ SİSTEMİ

Üniversitemiz amaç ve hedefler doęrultusunda yürütölen faaliyetlerle Başkanlıęımızın misyon ve vizyonuna ulařılmaya çalıřılmaktadır. Bu kapsamda, her yıl faaliyet raporu hazırlanarak Başkanlıęımız iş ve işlemlerinin takibi gerçekleştirilmektedir.

Kalite Güvencesi süreçleri ve iç deęerlendirme süreçleri kapsamında Başkanlıęımızda iş ve işlemlere ilişkin süreçler internet sayfamızda ilan edilmekte olup personelin iş tanımları kendilerine yazılı olarak bildirilmiştir.

Üniversitemiz ilgili birimlerince Başkanlıęımızın denetlenmesi sonucu raporlanan bulgular hakkında ilgili personel bilgilendirilmekte ve sorunların giderilmesi sağlanmaktadır.

Birimin Amaç ve Hedefleri

1. Öğrencilerin ilk kayıtlarının ve kayıt yenileme işlemlerinin zamanında ve eksiksiz olarak öğrenci otomasyon sistemi üzerinden online olarak yapılması.
2. Öğrencilerin, akademik ve idari personelin Öğrenci Bilgi Sistemini daha etkin ve verimli kullanmalarını sağlamak.
3. Öğrenci Bilgi Sistemi üzerinden kayıt yenileyen öğrenci sayısının azami düzeye çıkmasını sağlamak.
4. Daire Başkanlıęı ve birim öğrenci işleri personelinin ilgili mevzuatlar çerçevesinde iş ve işlemlerin yürütölmesini sağlamak.
5. Eğitim-öğretim faaliyetlerine ilişkin yürütölen iş ve işlemlerin Üniversitemiz mevzuatları çerçevesinde ve akademik takvimde belirtilen süreler içerisinde yapılmasını sağlamak.
6. Kurum kültürü bilincini yerleřtirmek ve organizasyon yapısının sürdürülebilir kılınmasını sağlamak.

7. Birim öğrenci işleri çalışanlarının performansını arttırmak, bilgi eksikliklerini gidermek amacıyla kurum içi eğitim toplantıları düzenlemek.
8. Tüm paydaşlarımızın memnuniyetini üst seviyede tutmak ve devamlı tercih edilebilir bir kurum olmak.
9. İç ve dış paydaşlarımızın memnuniyetine yönelik faaliyetlerin geliştirilmesi, öğrenci memnuniyeti/mezun öğrenci memnuniyeti/çalışan memnuniyeti ile ilgili anketler yapmak, birim internet sayfalarında bireysel öneri, istek ve memnuniyet sisteminin oluşturulmasını sağlamak.
10. Mezun olan öğrencilerimizin istihdamlarına yardımcı olmak ve mezunlarla işbirliğini geliştirmek.

Başkanlığımız amaç ve hedefleri doğrultusunda birim çalışanlarımız, Üniversitemiz birimlerince gerçekleştirilen EBYS Sorumluları Eğitimi, Taşınır Kayıt İş ve İşlemleri Eğitimi, Maaş Tahakkuk ve SGK İşlemleri Eğitimi, Web Sitesi Tasarımı ve Güncelleme Eğitimlerine katılmışlardır.

Başkanlığımız iş yükü dikkate alındığında eleman sayısı yetersiz olmasına rağmen mevcut imkanlarımız ve personelimizin özverili çalışmaları neticesinde hedeflerimizin büyük oranda gerçekleştirildiği gözlemlenmektedir.

B.TOPLUMSAL KATKI

Üniversitelerin buldukları şehirlere yönelik çok sayıda katkısı söz konusudur. Üniversitelerin buldukları şehirlere yönelik en önemli katkıları şehrin ekonomisine yaptıkları katkıdır. Üniversiteler başta öğrencilerin, akademik ve idari personelin konaklama, gıda, giyim vb. harcamaları ile üniversitenin yapmış olduğu fiziki yatırımlar ile bu katkıyı gerçekleştirmektedir. Bu ekonomik katkının şehrin ekonomisinde gözle görünür bir canlılık, daha önce sunulmayan bir takım hizmetlerin sunulması, bölgeler arasındaki gelişmişlik farklılıkların azalması ve şehir ekonomisinin sürdürülebilirliği gibi daha birçok etkisi söz konusudur.

- Bölgesel bilgi ekonomisinin ve toplumun destekleyicisi olması,
- Ekonomik dengenin, sosyal yaşamın ve kültürel kaynakların önemli yapı taşlarından biri olması,
- Bölgenin milletlerarası işbirliklerine katkı sağlaması
- Şehirde yenilikçilik ve girişimciliğin temel kaynağı olması.

C. YÖNETİM SİSTEMİ

Yönetişim Modeli ve Organizasyon Şeması, Birim Hakkında Kısa Bilgi

Başkanlığımız beş müdürlükten oluşmaktadır;

- 1- Eğitim Öğretim Şube Müdürlüğü
- 2- YÖK Bursları Takip Şube Müdürlüğü
- 3- Otomasyon ve İstatistik Şube Müdürlüğü
- 4- Planlama ve Dokümantasyon Şube Müdürlüğü
- 5- Destek Hizmetleri Şube Müdürlüğü

Daire Başkanlığımızda 2020 yılı içerisinde 1 Daire Başkanı Vekili, 4 Şube Müdürü, 1 Teknisyen, 1 Veri Hazırlama ve Kontrol İşletmeni ile 1 işçi personeli olmak üzere fiilen 8 kişi görev yapmaktadır.



ALANYA ALAADDİN KEYKUBAT ÜNİVERSİTESİ Öğrenci İşleri Daire Başkanlığı Teşkilat Şeması

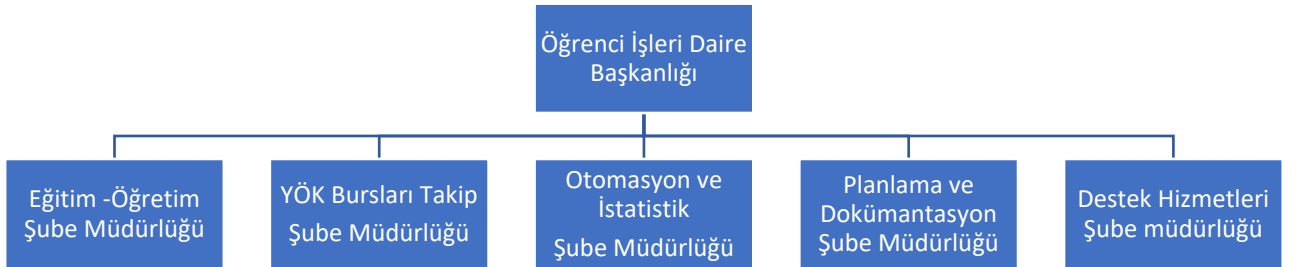

Başkanlığımız personelinin mevzuat anlamında yetkinliğinin artırılması amacıyla gerek üniversitemiz gerekse diğer kurum ve kuruluşlar tarafından düzenlenen eğitim programlarına katılım sağlanmaktadır.

Başkanlığımız personelinin görev dağılımı yazılı bir şekilde yapılmış olup, ilgililere tebliğ edilmiştir.

BİLGİ VE TEKNOLOJİK KAYNAKLAR

KBS Taşınır programına kayıtlı demirbaşların listesi aşağıdaki tabloda yer almaktadır. 2020 yılı içerisinde Daire Başkanlığımız tarafından ihtiyaç duyulan bilgisayar, çalışma masaları, dosya dolapları vb. ihtiyaçlar İdari ve Mali İşler Daire Başkanlığı tarafından karşılanmıştır.

Öğrenci Bilgi Sistemi (OBS)

Öğrenci İşleri Daire Başkanlığında hizmetler 2016 yılından itibaren öğrenci bilgi sistemi üzerinden verilmektedir. Değişen mevzuatlara göre ve kullanıcıların sistemden beklenen hız ve kalitede hizmet almalarını sağlamak amacıyla sistemin güncellenmesi ve güçlendirilmesi çalışmaları sürdürülmektedir.

Öğrenci işlerinin elektronik ortamda yürütülmesini sağlayan Öğrenci İşleri Modülü, Rektörlük Öğrenci İşleri Daire Başkanlığı, enstitüler, fakülteler ve yüksekokullar ve meslek yüksekokullarımız tarafından kullanılmaktadır. Öğrenci Bilgi Sistemi; ilgili personel, danışmanlar, öğretim görevlileri ve öğrenciler için yerel ağ veya internet üzerinden çalışan web tabanlı uygulamadan oluşmaktadır. Öğrenciler online kayıttan itibaren tüm işlemlerini bu program aracılığıyla yapabilmektedirler.

ÖSYM tarafından Üniversitemize yerleştirilen öğrenci bilgileri ÖSYM den alınarak OBS'ne aktarılarak, yatay geçiş, yurt dışı öğrenci kabulü ile üniversitemize kayıt yaptıran öğrenci bilgileri tarafımızdan girilerek veri tabanı oluşturulur. Sistemde yer alan bilgilere dayanılarak; öğrencilere eğitim-öğretim hizmeti verilmektedir. Sistemde yer alan bilgilere ve veri tabanına dayanılarak; devam cetveli, öğrenci belgesi, askerlik durumu belgesi, transkript, ilişik kesme belgesi, diploma, diploma eki, geçici mezuniyet belgesi vb. gibi gerekli belge ve raporlar sistemden alınabilmektedir. Öğrenciler kesin kayıttan itibaren tüm işlemlerini bu sistem aracılığıyla yapabilmektedirler.

YÖKSİS (Yüksek Öğretim Ortak Veri Tabanı)

Yüksek Öğretim Kurulu Başkanlığı tarafından üniversitelerin ve diğer kamu kuruluşlarının tek merkezli veri paylaşımına uygun hale getirilmesine olanak sağlamak amacıyla geliştirilen sistemdir. Üniversitemizde kayıtlı bulunan tüm öğrencilerin bilgileri bu sisteme yüklenmekte; Öğrenci durum değişiklikleri (nüfus bilgileri, yatay ve dikey geçiş ve yabancı uyruklu öğrenci kontenjan bilgi girişleri) de sistem üzerinden anlık olarak güncellenmektedir.

Elektronik Belge Yönetim Sistemi (EBYS)

Üniversite elektronik belge yönetim sistemi evrak kayıt modülü ile başkanlığımıza gelen ve giden her türlü evrak elektronik ortamda kayıt altına alınmakta ve bu kayıtlara göre dosyalama ve arşivleme gerçekleştirilmektedir.

KBS (Kamu Harcama ve Bilişim Sistemi)

Taşınır işlemleri, satın alma işlemleri, maaş işlemleri, mesai işlemleri gibi hizmetlerin internet üzerinden yürütülmesini sağlayan programdır. Başkanlığımızca doğrudan temin dışında satın alma işlemleri yapılmamaktadır. İhtiyaç duyulan malzemeler ilgili Başkanlıklar (İdari ve Mali İşler Daire Başkanlığı, Bilgi İşlem Daire Başkanlığı) aracılığıyla temin edilmektedir.

Bilgi ve Teknolojik Demirbaş Bilgileri				
Cinsi	İdari Amaçlı(Adet)	Eğitim Amaçlı(Adet)	Araştırma Amaçlı(Adet)	TOPLAM
Masaüstü Bilgisayar	8			8
Taşınabilir Bilgisayar	3	2		5
Yazıcı	4			4
Tarayıcı				
Fotokopi makinesi	2			2
Faks				
Slayt makinesi				
Tepegöz				
Episkop				
Barkot Okuyucu				
Baskı makinesi	1			1
Projeksiyon				
Mikroskoplar				
Fotoğraf makinesi				
Kameralar				
Televizyonlar				
DVD ler				
Müzik Setleri				
Yazılım				
Diğer				
TOPLAM	18	2		20

Kamuoyunu Bilgilendirme ve Hesap Verebilirliğe İlişkin Yapılan Uygulamalar

Öğrencilere kişisel ve özlük verileri haricinde gizliliği olmayan istatistiki ve sayısal veriler ilgili birimlere verilerek kamuoyuyla paylaşılmaktadır. Ayrıca birim web sayfasından da güncel bilgilendirmeler yapılmaktadır. Başkanlığımızca yürütülen diğer iş ve işlemlerle ilgili duyurular Başkanlığımızın <https://oidb.alanya.edu.tr/> adresli resmi internet sayfasından yapılmakta, gerekli hallerde Üniversitemiz web sayfasından yönlendirme gerçekleştirilmektedir.

Birim idarecileri görevlerini yerine getirirken mevzuat hükümlerine titizlikle riayet etmek sureti ile yerine getirilen her hizmet sonucunda yasal mercilere, üst idarecilere, öğrencilere ve paydaşlara ister yazılı ister yasal yollarla isterse Bilgi Edinme Kanunu yolu ile bilgi ve hesap verebilmektedir.

Eğitim Hizmetleri

Alanya Alaaddin Keykubat Üniversitesi'nde 2020 yılı itibariyle;

- 10 Fakülte
- 1 Yüksekokul
- 5 Meslek Yüksekokulu
- 1 Enstitü

olmak üzere toplam 17 akademik birim bulunmaktadır. Bu akademik birimlere bağlı olarak; aşağıda belirtilen öğrenci alımı durdurulan ancak öğrencisi bulunan programlarda dahil olmak üzere eğitim-öğretim verilmektedir.

KESTEL KAMPÜSÜ		BİRİM	PROGRAM
		13	71
1	İKTİSADİ VE İDARİ BİLİMLER FAKÜLTESİ	EKONOMİ VE FİNANS	KAPALI
		EKONOMİ VE FİNANS (İ.Ö.)	KAPALI
		İKTİSAT	AKTİF
		İNSAN KAYNAKLARI YÖNETİMİ	AKTİF
		İNSAN KAYNAKLARI YÖNETİMİ (İ.Ö.)	KAPALI
		İŞLETME	AKTİF
		İŞLETME (İ.Ö.)	KAPALI
		ULUSLARARASI TİCARET	AKTİF
		ULUSLARARASI TİCARET (İ.Ö.)	KAPALI
		2	RAFET KAYIŞ MÜHENDİSLİK FAKÜLTESİ
BİLGİSAYAR MÜHENDİSLİĞİ (İNG.)	AKTİF		
ELEKTRİK-ELEKTRONİK MÜHENDİSLİĞİ (İNG.)	AKTİF		
ENDÜSTRİ MÜHENDİSLİĞİ	AKTİF		
GENETİK VE BİYOMÜHENDİSLİK (İNG.)	AKTİF		
GIDA MÜHENDİSLİĞİ (İNG.)	AKTİF		

		İNŞAAT MÜHENDİSLİĞİ	AKTİF
		İNŞAAT MÜHENDİSLİĞİ (İ.Ö.)	KAPALI
		İŞLETME MÜHENDİSLİĞİ	KAPALI
		İŞLETME MÜHENDİSLİĞİ (İNG.)	AKTİF
		MAKİNE MÜHENDİSLİĞİ (İNG.)	AKTİF
		METALURJİ VE MALZEME MÜHENDİSLİĞİ	AKTİF
3	EĞİTİM FAKÜLTESİ	REHBERLİK VE PSİKOLOJİK DANIŞMANLIK	AKTİF
		FEN BİLGİSİ ÖĞRETMENLİĞİ	AKTİF
		İLKÖĞRETİM MATEMATİK ÖĞRETMENLİĞİ	AKTİF
		OKUL ÖNCESİ ÖĞRETMENLİĞİ	AKTİF
		SINIF ÖĞRETMENLİĞİ	AKTİF
		İNGİLİZCE ÖĞRETMENLİĞİ (İNG.)	AKTİF
		TÜRKÇE ÖĞRETMENLİĞİ	AKTİF
4	TIP FAKÜLTESİ	TIP	AKTİF
5	TURİZM FAKÜLTESİ	GASTRONOMİ VE MUTFAK SANATLARI	AKTİF
		TURİZM İŞLETMECİLİĞİ	AKTİF
		TURİZM İŞLETMECİLİĞİ (İ.Ö.)	KAPALI
6	SPOR BİLİMLERİ FAKÜLTESİ	ANTRENÖRLÜK EĞİTİMİ	AKTİF
		BEDEN EĞİTİMİ VE SPOR ÖĞRETMENLİĞİ	AKTİF
		REKREASYON	AKTİF
7	SAĞLIK BİLİMLERİ FAKÜLTESİ	HEMŞİRELİK	AKTİF
		BESLENME VE DİYETETİK	AKTİF
		FİZYOTERAPİ VE REHABİLİTASYON	AKTİF
8	SANAT, TASARIM VE MİMARLIK FAKÜLTESİ	MİMARLIK	AKTİF
9	ALANYA TİCARET VE SANAYİ ODASI MESLEK YÜKSEKOKULU	ELEKTRİK	AKTİF
		İKLİMLENDİRME VE SOĞUTMA TEKNOLOJİSİ	AKTİF
		BANKACILIK VE SİGORTACILIK	AKTİF
		BANKACILIK VE SİGORTACILIK (İ.Ö.)	AKTİF
		MOBİLYA VE DEKORASYON	KAPALI
		MOBİLYA VE DEKORASYON (İ.Ö.)	KAPALI

		MUHASEBE VE VERGİ UYGULAMALARI	AKTİF	
		MUHASEBE VE VERGİ UYGULAMALARI (İ.Ö.)	AKTİF	
		İÇ MEKAN TASARIMI	AKTİF	
		İÇ MEKAN TASARIMI (İ.Ö.)	AKTİF	
		EMLAK VE EMLAK YÖNETİMİ	KAPALI	
		EMLAK VE EMLAK YÖNETİMİ (İ.Ö.)	KAPALI	
		EMLAK YÖNETİMİ	AKTİF	
		EMLAK YÖNETİMİ (İ.Ö.)	AKTİF	
		SOSYAL HİZMETLER	AKTİF	
		SOSYAL HİZMETLER (İ.Ö.)	AKTİF	
10	ALANYA TİCARET VE SANAYİ ODASI TURİZM MESLEK YÜKSEKOKULU	İKRAM HİZMETLERİ	KAPALI	
		İKRAM HİZMETLERİ (İ.Ö.)	KAPALI	
		TURİZM VE OTEL İŞLETMECİLİĞİ	AKTİF	
		TURİZM VE OTEL İŞLETMECİLİĞİ (İ.Ö.)	AKTİF	
		AŞÇILIK	AKTİF	
		TURİZM ANIMASYONU	AKTİF	
		TURİZM ANIMASYONU (İ.Ö.)	KAPALI	
		TURİZM ANIMASYONU (KKTC UYRUKLU)	BELİRSİZ	
11	SAĞLIK HİZMETLERİ MESLEK YÜKSEKOKULU	ÇOCUK GELİŞİMİ	AKTİF	
		FİZYOTERAPİ	AKTİF	
		İLK VE ACİL YARDIM	AKTİF	
		TIBBİ LABORATUVAR TEKNİKLERİ	AKTİF	
12	LİSANSÜSTÜ EĞİTİM ENSTİTÜSÜ	SOSYAL BİLİMLER ALANI	EĞİTİM YÖNETİMİ (YL) (TEZSİZ) (İ.Ö.)	AKTİF
		EĞİTİM YÖNETİMİ (YL) (TEZLİ)	AKTİF	
		İŞLETME (YL) (TEZLİ)	AKTİF	
		İŞLETME (DR)	AKTİF	
		TURİZM İŞLETMECİLİĞİ VE OTELCİLİK (DR)	PASİF	
		TURİZM İŞLETMECİLİĞİ VE OTELCİLİK (YL) (TEZLİ)	PASİF	
		TURİZM İŞLETMECİLİĞİ VE OTELCİLİK (YL) (TEZSİZ) (İ.Ö.)	PASİF	
		TURİZM İŞLETMECİLİĞİ (DR)	AKTİF	
		TURİZM İŞLETMECİLİĞİ (YL) (TEZLİ)	AKTİF	

			TURİZM İŞLETMECİLİĞİ (YL) (TEZSİZ) (İ.Ö.)	AKTİF
			ULUSLARARASI TİCARET (DR)	AKTİF
			ULUSLARARASI TİCARET (YL) (TEZLİ)	AKTİF
			YÖNETİM VE ORGANİZASYON (YL) (TEZSİZ) (İ.Ö.)	PASİF
			YÖNETİM VE ORGANİZASYON (YL) (TEZLİ)	AKTİF
			ANTRENÖRLÜK EĞİTİMİ (YL) (TEZLİ)	AKTİF
		FEN BİLİMLERİ ALANI	FEN BİLGİSİ EĞİTİMİ (YL) (TEZLİ)	AKTİF
			FEN EĞİTİMİ YL (TEZSİZ)	PASİF
			FEN EĞİTİMİ YL (TEZSİZ) (İ.Ö.)	PASİF
			İŞ SAĞLIĞI VE GÜVENLİĞİ (YL) (TEZSİZ) (İÖ)	AKTİF
			İŞLETME MÜHENDİSLİĞİ (YL) (TEZLİ)	AKTİF
			MATEMATİK EĞİTİMİ (YL) (TEZLİ)	AKTİF
			MATEMATİK EĞİTİMİ (YL) (TEZSİZ)	PASİF
			MATEMATİK EĞİTİMİ (YL) (TEZSİZ) (İ.Ö.)	PASİF
			MATALURJİ VE MALZEME MÜHENDİSLİĞİ (YL) (TEZLİ)	PASİF
			NANOBİLİM VE NANOMÜHENDİSLİK (YL) (TEZLİ)	AKTİF
		SAĞLIK BİLİMLERİ ALANI	SAĞLIK KURUMLARI YÖNETİCİLİĞİ (YL) (TEZSİZ) (İÖ)	AKTİF
			SAĞLIK TURİZMİ (DİSİPLİNLERARASI) (YL) (TEZLİ)	AKTİF
			SAĞLIK TURİZMİ (DİSİPLİNLERARASI) (DR)	AKTİF
			MOLEKÜLER TIP (DİSİPLİNLERARASI) (YL) (TEZLİ)	AKTİF
			SİNİR BİLİMLERİ (DİSİPLİNLERARASI) (YL) (TEZLİ)	AKTİF
			SAĞLIK FİZİĞİ (YL) (DİSİPLİNLERARASI) (TEZLİ)	PASİF
13	YABANCI DİLLER YÜKSEKOKULU	YABANCI DİLLER ANABİLİM DALI	BELİRSİZ	
	KONAKLI KAMPÜSÜ	BİRİM	PROGRAM	
		1	1	
14	DİŞ HEKİMLİĞİ FAKÜLTESİ	DİŞ HEKİMLİĞİ	AKTİF	
	AKSEKİ KAMPÜSÜ	BİRİM	PROGRAM	
		1	7	

1	AKSEKİ MESLEK YÜKSEKOKULU	BİLGİSAYAR PROGRAMCILIĞI	AKTİF
		BİLGİSAYAR PROGRAMCILIĞI (İ.Ö.)	KAPALI
		BÜRO YÖNETİMİ VE YÖNETİCİ ASİSTANLIĞI	AKTİF
		BÜRO YÖNETİMİ VE YÖNETİCİ ASİSTANLIĞI (İ.Ö.)	KAPALI
		ELEKTRİK	AKTİF
		ELEKTRİK (İ.Ö.)	KAPALI
		KONTROL VE OTOMASYON TEKNOLOJİSİ	KAPALI
		KONTROL VE OTOMASYON TEKNOLOJİSİ (İ.Ö.)	KAPALI
		MİMARİ RESTORASYON	AKTİF
		TAPU VE KADASTRO	AKTİF
		MUHASEBE VE VERGİ UYGULAMALARI	AKTİF
		MUHASEBE VE VERGİ UYGULAMALARI (İ.Ö.)	KAPALI
		ORMANCILIK VE ORMAN ÜRÜNLERİ	AKTİF
		GAZİPAŞA KAMPÜSÜ	
		1	7
1	GAZİPAŞA HAVACILIK VE UZAY BİLİMLERİ FAKÜLTESİ	HAVACILIK YÖNETİMİ	AKTİF
2	GAZİPAŞA MUSTAFA RAHMİ BÜYÜKBALLI MESLEK YÜKSEKOKULU	BAHÇE TARIMI	KAPALI
		TIBBİ VE AROMATİK BİTKİLER	AKTİF
		İKRAM HİZMETLERİ	AKTİF
		TURİZM VE OTEL İŞLETMECİLİĞİ	AKTİF
		SİVİL HAVA ULAŞTIRMA İŞLETMECİLİĞİ	AKTİF
		SİVİL HAVACILIK KABİN HİZMETLERİ	AKTİF
		İŞLETME YÖNETİMİ	AKTİF
		İŞLETME YÖNETİMİ(İ.Ö.)	KAPALI
		PEDAGOJİK FORMASYON BİRİMİ	
FORMASYON		BÖLÜM	PROGRAM
		1	0

1	PEDAGOJİK FORMASYON SERTİFİKA PROGRAMI	FORMASYON	KAPALI
---	--	-----------	--------

<i>Yıllara Göre Öğrenci Sayıları</i>	
<i>Yıl</i>	<i>Sayı</i>
2013	5,190
2014	5,977
2015	7,060
2016	8,890
2017	10,699
2018	12,058
2019	12,355
2020	13,824

Akademik Bölüm, Anabilim Dalı ve Program Sayıları

Birim Adı	Bölüm & Anabilim Dalı Sayısı	Aktif Program Sayısı	Açılması Planlanan Program Sayısı
İktisadi ve İdari Bilimler Fakültesi	4	4	
Rafet Kayış Mühendislik Fakültesi	9	9	
Eğitim Fakültesi	5	7	
Tıp Fakültesi	1	1	
Spor Bilimleri Fakültesi	3	3	
Turizm Fakültesi	2	2	
Diş Hekimliği Fakültesi	1	1	
Sağlık Bilimleri Fakültesi	3	3	
Gazipaşa Havacılık ve Uzay Bilimleri Fakültesi	1	1	
Sanat, Tasarım ve Mimarlık Fakültesi	1	1	
Yabancı Diller Yüksekokulu	1	-	

Alanya Ticaret ve Sanayi Odası Meslek Yüksekokulu	7	12	
Alanya Ticaret ve Sanayi Odası Turizm Meslek Yüksekokulu	2	4	
Gazipaşa Mustafa Rahmi Büyükbali Meslek Yüksekokulu	4	6	
Akseki Meslek Yüksekokulu	7	7	
Sağlık Hizmetleri Meslek Yüksekokulu	3	4	
Lisansüstü Eğitim Enstitüsü	13	21	
Toplam	67	86	

Öğrenci Sayıları

BİRİM TÜRÜ	I. ÖĞRETİM			II. ÖĞRETİM			GENEL TOPLAM		
	Kız	Erkek	Toplam	Kız	Erkek	Toplam	Kız	Erkek	Toplam
Fakülteler	3.176	4.117	7.293	241	645	886	3.417	4.762	8.179
Yüksekokullar									
Meslek Yüksekokulları	1.586	2.450	4.036	444	847	1.291	2.030	3.297	5.327
Enstitüler	141	119	260	20	38	58	161	157	318
Toplam	4.903	6.686	11.589	705	1.530	2.235	5.608	8.216	13.824

BİRİM TÜRÜ	Yüksek Lisans		Doktora	Bilimsel Hazırlık	Özel Öğrenci	Toplam
	Tezli	Tezsiz				
Lisansüstü Eğitim Enstitüsü	213	58	47	0	0	318
Toplam	213	58	47	0	0	318

BİRİM TÜRÜ	I. ÖĞRETİM			II. ÖĞRETİM			GENEL TOPLAM		
	Kız	Erkek	Toplam	Kız	Erkek	Toplam	Kız	Erkek	Toplam
İktisadi ve İdari Bilimler Fakültesi	552	907	1.459	191	464	655	743	1.371	2.114
Rafet Kayış Mühendislik Fakültesi	468	1.117	1.585	5	39	44	473	1.156	1.629
Eğitim Fakültesi	895	642	1.537				895	642	1.537
Tıp Fakültesi	222	274	496				222	274	496
Spor Bilimleri Fakültesi	166	253	419				166	253	419
Turizm Fakültesi	248	476	724	45	142	187	293	618	911

Diş Hekimliği Fakültesi	112	116	228				112	116	228
Sağlık Bilimleri Fakültesi	372	183	555				372	183	555
Gazipaşa Havacılık ve Uzak Bilimleri Fakültesi	61	78	139				61	78	139
Sanat, Tasarım ve Mimarlık Fakültesi	80	71	151				80	71	151
FAKÜLTELER TOPLAM	3.176	4.117	7.293	241	645	886	3.417	4.762	8.179
Alanya Ticaret ve Sanayi Odası Meslek Yüksekokulu	469	730	1199	331	511	842	800	1241	2041
Alanya Ticaret ve Sanayi Odası Turizm Meslek Yüksekokulu	229	563	792	113	322	435	342	885	1227
Gazipaşa Mustafa Rahmi Büyükbahalı Meslek Yüksekokulu	278	488	766		1	1	278	489	767
Akseki Meslek Yüksekokulu	235	455	690		13	13	235	468	703
Sağlık Hizmetleri Meslek Yüksekokulu	375	214	589				375	214	589
MESLEK YÜKSEKOKULLARI TOPLAM	1.586	2.450	4.036	444	847	1.291	2.030	3.297	5.327
Lisansüstü Eğitim Enstitüsü	141	119	260	20	38	58	161	157	318
ENSTİTÜ TOPLAM	141	119	260	20	38	58	161	157	318
GENEL TOPLAM	4.903	6.686	11.589	705	1.530	2.235	5.608	8.216	13.824

2020 YKS Verileri

Öğretim Yılı Öğrenci Kontenjanları ve Kontenjanların Doluluk Oranı

ALANYA ALAADDİN KEYKUBAT ÜNİVERSİTESİ														
2020 YKS VE YKS EK KONTENJAN SONUCU YERLEŞEN VE KAYIT YAPTIRAN ÖĞRENCİ BİLGİLERİ														
Sıra Numarası	BİRİM	BÖLÜM/PROGRAM	Genel Kont.	Yerleşen	OB Kontenjan	OB Yer.	Genel Kont. Kayıtlı Öğrenci Sayısı	Genel Kont. Kayıt Yaptırmayan Öğrenci Sayısı	Ek Kontenjan	Ek Yerleşen	Ek Kontenjan Kayıtlı Öğrenci Sayısı	Ek Kontenjan Kayıt Yaptırmayan Öğ. Sayısı	FAKÜLTE/MYO DOLULUK ORANI	KAYIT YAPTIIRMA ORANI
1	EĞİTİM FAKÜLTESİ	DIŞ HEKİMLİĞİ FAKÜLTESİ	70	70	2	2	72	0	0	0	0	0	100,00%	100,00%
2		FEN BİLGİSİ ÖĞRETMENLİĞİ	40	41	1	0	40	1	1	1	1	0	100,00%	100,00%
3		İLKÖĞRETİM MATEMATİK ÖĞRETMENLİĞİ	60	60	2	2	62	0	0	0	0	0	100,00%	100,00%
4		İNGİLİZCE ÖĞRETMENLİĞİ (İNGİLİZCE)	60	60	2	2	62	0	0	0	0	0	100,00%	100,00%
5		OKUL ÖNCESİ ÖĞRETMENLİĞİ	60	60	2	2	62	0	0	0	0	0	100,00%	100,00%
6		REHBERLİK VE PSİKOLOJİK DANIŞMANLIK	60	60	2	2	61	1	1	1	1	0	100,00%	100,00%
7		SINIF ÖĞRETMENLİĞİ	60	60	2	2	62	0	0	0	0	0	100,00%	100,00%
8		TÜRKÇE ÖĞRETMENLİĞİ	40	40	1	1	41	0	0	0	0	0	100,00%	100,00%
9		GAZİPAŞA HAVACILIK VE UZAY BİLİMLERİ FAKÜLTESİ	HAVACILIK YÖNETİMİ	60	60	2	2	58	4	5	5	5	0	100,00%

10	İKTİSADİ VE İDARİ BİLİMLER FAKÜLTESİ	İKTİSAT	50	52	2	0	50	2	2	2	2	0	100,00%	100,00%
11		İNSAN KAYNAKLARI YÖNETİMİ	60	62	2	0	59	3	3	3	2	1	100,00%	98,39%
12		İŞLETME	80	82	2	0	79	3	3	3	3	0	100,00%	100,00%
13		ULUSLARARASI TİCARET	70	72	2	0	70	2	2	2	2	0	100,00%	100,00%
14	RAFET KAYIŞ MÜHENDİSLİK FAKÜLTESİ	BİLGİSAYAR MÜHENDİSLİĞİ (İNGİLİZCE)	70	70	2	2	72	0	0	0	0	0	100,00%	100,00%
15		ELEKTRİK-ELEKTRONİK MÜHENDİSLİĞİ (İNGİLİZCE)	70	72	2	0	72	0	1	1	1	0	100,00%	101,39%
16		ENDÜSTRİ MÜHENDİSLİĞİ	60	62	2	0	62	0	0	0	0	0	100,00%	100,00%
17		GENETİK VE BİYOMÜHENDİSLİK (İNGİLİZCE)	40	21	1	0	21	0	20	5	4	1	63,41%	60,98%
18		GIDA MÜHENDİSLİĞİ (İNGİLİZCE)	30	9	1	0	9	0	22	2	2	0	35,48%	35,48%
19		İNŞAAT MÜHENDİSLİĞİ	60	62	2	0	60	2	3	3	3	0	100,00%	101,61%
20		İŞLETME MÜHENDİSLİĞİ (İNGİLİZCE)	30	12	1	0	12	0	19	6	6	0	58,06%	58,06%
21		MAKİNE MÜHENDİSLİĞİ (İNGİLİZCE)	60	62	2	0	62	0	0	0	0	0	100,00%	100,00%
22			METALURJİ VE MALZEME MÜHENDİSLİĞİ	20	4	1	0	3	1	18	0	0	0	19,05%
23		SAĞLIK BİLİMLERİ FAKÜLTESİ	BESLENME VE DİYETETİK	60	60	2	2	62	0	0	0	0	0	100,00%
24	FİZYOTERAPİ VE REHABİLİTASYON		60	60	2	2	62	0	0	0	0	0	100,00%	100,00%
25	HEMŞİRELİK		80	80	2	2	82	0	0	0	0	0	100,00%	100,00%
26	SANAT, TASARIM VE MİMARLIK FAKÜLTESİ	MİMARLIK	70	72	2	0	72	0	1	1	1	0	100,00%	101,39%
27	TIP FAKÜLTESİ	TIP FAKÜLTESİ	110	110	3	3	113	0	0	0	0	0	100,00%	100,00%
28	TURİZM FAKÜLTESİ	GASTRONOMİ VE MUTFAK SANATLARI	60	60	2	2	61	1	2	2	2	0	100,00%	101,61%
29		TURİZM İŞLETMECİLİĞİ	60	62	2	0	61	1	1	1	1	0	100,00%	100,00%
1	AKSEKİ MESLEK YÜKSEKOKULU	BİLGİSAYAR PROGRAMCILIĞI	40	41	1	0	40	1	1	1	1	0	100,00%	100,00%
2		BÜRO YÖNETİMİ VE YÖNETİCİ AŞİSTANLIĞI	40	41	1	0	31	10	10	10	9	1	100,00%	97,56%
3		ELEKTRİK	30	31	1	0	30	1	1	1	1	0	100,00%	100,00%
4		MİMARİ RESTORASYON	60	62	2	0	58	4	4	4	3	1	100,00%	98,39%
5		MUHASEBE VE VERGİ UYGULAMALARI	40	41	1	0	34	7	7	7	6	1	100,00%	97,56%
6		ORMANCILIK VE ORMAN ÜRÜNLERİ	55	57	2	0	49	8	8	8	8	0	100,00%	100,00%
7		TAPU VE KADASTRO	40	41	1	0	38	3	3	3	3	0	100,00%	100,00%
8	ALANYA TİCARET VE SANAYİ ODASI MESLEK YÜKSEKOKULU	BANKACILIK VE SİGORTACILIK	100	103	3	0	96	7	7	7	6	1	100,00%	99,03%
9		BANKACILIK VE SİGORTACILIK (İÖ)	90	93	3	0	87	6	6	6	6	0	100,00%	100,00%
10		ELEKTRİK	45	47	2	0	43	4	4	4	4	0	100,00%	100,00%
11		EMLAK YÖNETİMİ	60	62	2	0	53	9	9	9	7	2	100,00%	96,77%
12		EMLAK YÖNETİMİ (İÖ)	60	62	2	0	57	5	7	7	7	0	100,00%	103,23%
13		İÇ MEKAN TASARIMI	70	72	2	0	71	1	2	2	2	0	100,00%	101,39%
14		İÇ MEKAN TASARIMI (İÖ)	50	52	2	0	51	1	1	1	1	0	100,00%	100,00%
15		İKLİMLENDİRME VE SOĞUTMA TEKNOLOJİSİ	30	31	1	0	29	2	2	1	1	0	100,00%	96,77%

16		MUHASEBE VE VERGİ UYGULAMALARI	80	82	2	0	76	6	6	6	4	2	100,00%	97,56%
17		MUHASEBE VE VERGİ UYGULAMALARI (İÖ)	40	41	1	0	40	1	1	1	1	0	100,00%	100,00%
18		SOSYAL HİZMETLER	50	51	2	1	50	2	2	2	2	0	100,00%	100,00%
19		SOSYAL HİZMETLER (İÖ)	50	52	2	0	48	4	5	5	4	1	100,00%	100,00%
20	ALANYA TİCARET VE SANAYİ ODASI TURİZM MESLEK YÜKSEKOKULU	AŞÇILIK	55	55	2	2	56	1	2	2	2	0	100,00%	101,75%
21		TURİZM ANİMASYONU	55	57	2	0	47	10	10	10	9	1	100,00%	98,25%
23		TURİZM VE OTEL İŞLETMECİLİĞİ	100	103	3	0	92	11	11	11	10	1	100,00%	99,03%
24		TURİZM VE OTEL İŞLETMECİLİĞİ (İÖ)	80	82	2	0	76	6	6	6	6	0	100,00%	100,00%
25	GAZİPAŞA MUSTAFA RAHMİ BÜYÜKBALLI MESLEK YÜKSEKOKULU	İKRAM HİZMETLERİ	25	26	1	0	20	6	7	7	7	0	100,00%	103,85%
26		İŞLETME YÖNETİMİ	45	47	2	0	44	3	3	3	3	0	100,00%	100,00%
27		SİVİL HAVA ULAŞTIRMA İŞLETMECİLİĞİ	60	62	2	0	55	7	11	5	4	1	100,00%	95,16%
28		SİVİL HAVACILIK KABİN HİZMETLERİ	50	52	2	0	48	2	4	3	2	1	100,00%	96,15%
29		TIBBİ VE AROMATİK BİTKİLER	30	31	1	0	25	6	6	6	6	0	100,00%	100,00%
30		TURİZM VE OTEL İŞLETMECİLİĞİ	60	62	2	0	56	6	7	5	4	1	100,00%	96,77%
31	SAĞLIK HİZMETLERİ MESLEK YÜKSEKOKULU	ÇOCUK GELİŞİMİ	55	57	2	0	55	2	3	3	3	0	100,00%	101,75%
32		FİZYOTERAPİ	70	70	2	2	68	4	4	4	4	0	100,00%	100,00%
33		İLK VE ACİL YARDIM	70	70	2	2	72	0	---	---	0	0	100,00%	100,00%
34		TIBBİ LABORATUVAR TEKNİKLERİ	60	60	2	2	62	0	---	---	0	0	100,00%	100,00%
ÖNLİSANS PROGRAMLARI			1845	1896	60	9	1757		162	150	136	12	100,00%	99,37%
LİSANS PROGRAMLARI			1710	1657	53	28	1664		103	37	36	66	97,67%	96,43%
GENEL TOPLAM			3555	3553	113	37	3421		265	187	172	78	98,83%	97,87%

Yabancı Uyruklu Öğrenci Bilgileri

BİRİMLER	I. ÖĞRETİM			II. ÖĞRETİM			GENEL TOPLAM		
	Kız	Erkek	Toplam	Kız	Erkek	Toplam	Kız	Erkek	Toplam
İktisadi ve İdari Bilimler Fakültesi	34	81	115				34	81	115
Rafet Kayış Mühendislik Fakültesi	44	100	144				44	100	144
Eğitim Fakültesi	49	32	81				49	32	81
Tıp Fakültesi	10	6	16				10	6	16
Spor Bilimleri Fakültesi	2	3	5				2	3	5
Turizm Fakültesi	19	49	68		2	2	19	51	70
Diş Hekimliği Fakültesi	14	8	22				14	8	22
Sağlık Bilimleri Fakültesi	38	19	57				38	19	57
Gazipaşa Havacılık ve Uzak Bilimleri Fakültesi	1	9	10				1	9	10

Sanat, Tasarım ve Mimarlık Fakültesi	5	7	12				5	7	12
FAKÜLTELER TOPLAM	216	314	530		2	2	216	316	532
Alanya Ticaret ve Sanayi Odası Meslek Yüksekokulu	27	35	62	7	20	27	34	55	89
Alanya Ticaret ve Sanayi Odası Turizm Meslek Yüksekokulu	13	15	28	4	3	7	17	18	35
Gazipaşa Mustafa Rahmi Büyükbalı Meslek Yüksekokulu	22	23	45				22	23	45
Akseki Meslek Yüksekokulu	2	9	11				2	9	11
Sağlık Hizmetleri Meslek Yüksekokulu	10	14	24				10	14	24
MESLEK YÜKSEKOKULLARI TOPLAM	74	96	170	11	23	34	85	119	204
Lisansüstü Eğitim Enstitüsü	6	5	11				6	5	11
ENSTİTÜ TOPLAM	6	5	11				6	5	11
GENEL TOPLAM	296	415	711	11	25	36	307	440	747

Yabancı Dil Hazırlık Sınıfı Öğrenci Sayıları

BİRİM TÜRÜ	I. ÖĞRETİM			II. ÖĞRETİM			GENEL TOPLAM		
	Kız	Erkek	Toplam	Kız	Erkek	Toplam	Kız	Erkek	Toplam
Fakülteler	80	226	306				80	226	306
TOPLAM	80	226	306				80	226	306

Üniversitemize Gelen Öğrenciler

2017-2020 Yılları arası YKS Kontenjanlarına Yerleşen Öğrenci Sayıları

	2017-2018	2018-2019	2019-2020	2020-2021
YKS Kontenjanı	3.055	3.636	3.922	3668
YKS Sonucu Yerleşen	2.454	3.084	3.821	3590
YKS Doluluk Oranı	% 80.33	% 84.82	% 97.42	% 97.87

Dönem	Başarı Sıralaması (İlk 50.000 Giren) Tercih Eden Öğrenci Sayısı	Başarı Sıralaması (İlk 100.000 Giren) (50.000 ile 100.000 Arası) Tercih Eden Öğrenci Sayısı	Başarı Sıralaması (İlk 100.000 Giren) Tercih Eden Öğrenci Sayısı

2017-2018 Eğitim Öğretim Dönemi (YKS)	244	135	379
2018-2019 Eğitim Öğretim Dönemi (YKS)	346	188	534
2019-2020 Eğitim Öğretim Dönemi (YKS)	398	152	550
2020-2021 Eğitim Öğretim Dönemi (YKS)	406	187	593

Çift dal ve yan dal izni veren program bilgileri

Çift ana dala izin veren lisans programı sayısı	6
Yandala izin veren lisans programı sayısı	6
Çift anadal yapan lisans öğrenci Sayısı	13
Yan dal yapan lisans öğrenci sayısı	6

Üniversitemizden Ayrılan Öğrenciler

2019-2020 Eğitim Öğretim Mezun Olan Öğrenci Bilgileri

BİRİMLER	PROGRAM	BAYAN	ERKEK	GENEL TOPLAM
EĞİTİM FAKÜLTESİ	FEN BİLGİSİ ÖĞRETMENLİĞİ	35	7	42
	İLKÖĞRETİM MATEMATİK ÖĞRETMENLİĞİ	65	27	92
	REHBERLİK VE PSİKOLOJİK DANIŞMANLIK	26	37	63
İKTİSADİ VE İDARİ BİLİMLER FAKÜLTESİ	EKONOMİ VE FİNANS	11	13	24
	EKONOMİ VE FİNANS (İ.Ö.)	13	10	23
	EKONOMİ VE FİNANS (İ.Ö.)-1	4	6	10
	EKONOMİ VE FİNANS-1	10	6	16
	İNSAN KAYNAKLARI YÖNETİMİ	24	9	33
	İNSAN KAYNAKLARI YÖNETİMİ (İ.Ö.)	13	7	20
	İŞLETME	44	51	95
	İŞLETME (İ.Ö.)	26	39	65
	ULUSLARARASI TİCARET	24	54	78
	ULUSLARARASI TİCARET (İ.Ö.)	28	40	68
RAFET KAYIŞ MÜHENDİSLİK FAKÜLTESİ	BİLGİSAYAR MÜHENDİSLİĞİ	3	11	14
	ENDÜSTRİ MÜHENDİSLİĞİ	24	17	41
	İŞLETME MÜHENDİSLİĞİ	14	11	25
	METALURJİ VE MALZEME MÜHENDİSLİĞİ	4	27	31
TURİZM FAKÜLTESİ	TURİZM İŞLETMECİLİĞİ	36	57	93
	TURİZM İŞLETMECİLİĞİ (İ.Ö.)	30	54	84
TIP FAKÜLTESİ	TIP	9	11	20
AKSEKİ MESLEK YÜKSEKOKULU	BİLGİSAYAR PROGRAMCILIĞI	2	16	18
	BİLGİSAYAR PROGRAMCILIĞI (İ.Ö.)	2	3	5
	BÜRO YÖNETİMİ VE YÖNETİCİ ASİSTANLIĞI	12	3	15
	ELEKTRİK	1	11	12
	ELEKTRİK (İ.Ö.)	0	4	4
	KONTROL VE OTOMASYON TEKNOLOJİSİ	0	6	6
	KONTROL VE OTOMASYON TEKNOLOJİSİ (İ.Ö.)	0	4	4
	MİMARİ RESTORASYON	16	9	25
	MUHASEBE VE VERGİ UYGULAMALARI	4	9	13
	ORMANCILIK VE ORMAN ÜRÜNLERİ	2	26	28
ALANYA TİCARET VE SANAYİ ODASI MESLEK YÜKSEKOKULU	BANKACILIK VE SİGORTACILIK	42	39	81
	BANKACILIK VE SİGORTACILIK (İ.Ö.)	32	34	66
	EMLAK VE EMLAK YÖNETİMİ	8	16	24
	EMLAK VE EMLAK YÖNETİMİ (İ.Ö.)	6	20	26
	İÇ MEKAN TASARIMI	18	12	30

	İÇ MEKAN TASARIMI (İ.Ö.)	9	7	16
	İKLİMLENDİRME VE SOĞUTMA TEKNOLOJİSİ	0	7	7
	MOBİLYA VE DEKORASYON	0	2	2
	MOBİLYA VE DEKORASYON (İ.Ö.)	0	1	1
	MUHASEBE VE VERGİ UYGULAMALARI	19	18	37
	MUHASEBE VE VERGİ UYGULAMALARI (İ.Ö.)	19	17	36
ALANYA TİCARET VE SANAYİ ODASI TURİZM MESLEK YÜKSEKOKULU	İKRAM HİZMETLERİ	15	21	36
	İKRAM HİZMETLERİ (İ.Ö.)	2	3	5
	TURİZM ANİMASYONU	3	8	11
	TURİZM ANİMASYONU (İ.Ö.)	3	8	11
	TURİZM VE OTEL İŞLETMECİLİĞİ	13	39	52
	TURİZM VE OTEL İŞLETMECİLİĞİ (İ.Ö.)	12	21	33
GAZİPAŞA MUSTAFA RAHİMİ BÜYÜKBALLI MESLEK YÜKSEKOKULU	İKRAM HİZMETLERİ	2	5	7
	İŞLETME YÖNETİMİ	8	6	14
	İŞLETME YÖNETİMİ (İ.Ö.)	0	1	1
	SİVİL HAVA ULAŞTIRMA İŞLETMECİLİĞİ	14	20	34
	SİVİL HAVACILIK KABİN HİZMETLERİ	20	20	40
	TIBBİ VE AROMATİK BİTKİLER	6	7	13
SAĞLIK HİZMETLERİ MESLEK YÜKSEKOKULU	TURİZM VE OTEL İŞLETMECİLİĞİ	9	16	28
	ÇOCUK GELİŞİMİ	30	1	31
	FİZİYOTERAPİ	27	13	40
	İLK VE ACİL YARDIM	30	30	60
LİSANSÜSTÜ EĞİTİM ENSTİTÜSÜ	TIBBİ LABORATUVAR TEKNİKLERİ	24	12	36
	EĞİTİM YÖNETİMİ (YL) (TEZLİ)	1	0	1
	EĞİTİM YÖNETİMİ (YL) (TEZSİZ) (İ.Ö.)	5	8	13
	FEN BİLGİSİ EĞİTİMİ (YL) (TEZLİ)	0	1	1
	İŞ SAĞLIĞI VE GÜVENLİĞİ (YL) (TEZSİZ) (İ.Ö.)	11	21	32
	İŞLETME (YL) (TEZLİ)	1	0	1
	İŞLETME MÜHENDİSLİĞİ (YL) (TEZLİ)	1	2	3
	METALURJİ VE MALZEME MÜHENDİSLİĞİ (YL) (TEZLİ)	0	1	1
	SAĞLIK KURUMLARI YÖNETİCİLİĞİ (YL) (TEZSİZ) (İ.Ö.)	3	1	4
	TURİZM İŞLETMECİLİĞİ VE OTELCİLİK (YL) (TEZLİ)	1	1	2
	ULUSLARARASI TİCARET (DR)	0	1	1
	ULUSLARARASI TİCARET (YL) (TEZLİ)	1	0	1
	YÖNETİM VE ORGANİZASYON (YL) (TEZLİ)	1	0	1
GENEL TOPLAM		878	1028	1.906

2019-2020 Eğitim Öğretim Yılı Yatay Geçiş İle Ayrılan Öğrenci Bilgileri

AKADEMİK BİRİM ADI	Yatay Geçiş Tipi					
	Üniversite Dışı Yatay Geçiş Aynı Programa Gitti	Üniversite Dışı Yatay Geçiş Farklı Programa Gitti	Üniversite İçi Yatay Geçiş Aynı Programa Gitti	Yatay Geçiş - Üniversite Dışı-Ek Madde 1	Yatay Geçiş - Üniversite İçi-Ek Madde 1	Genel Toplam
AKSEKİ MESLEK YÜKSEKOKULU	11			6	1	18
ALANYA TİCARET VE SANAYİ ODASI MESLEK YÜKSEKOKULU	8		1	4	3	16
ALANYA TİCARET VE SANAYİ ODASI TURİZM MESLEK YÜKSEKOKULU	1	2		1		4
DIŞ HEKİMLİĞİ FAKÜLTESİ	1	2		1		4

EĞİTİM FAKÜLTESİ	23	1		16		40
GAZİPAŞA HAVACILIK VE UZAY BİLİMLERİ FAKÜLTESİ	2			1		3
GAZİPAŞA MUSTAFA RAHMİ BÜYÜKBALLI MESLEK YÜKSEKOKULU	1		1	5		7
İKTİSADİ VE İDARİ BİLİMLER FAKÜLTESİ	9			22	1	32
RAFET KAYIŞ MÜHENDİSLİK FAKÜLTESİ	13	2		36	2	53
SAĞLIK BİLİMLERİ FAKÜLTESİ	5	1		6		12
SAĞLIK HİZMETLERİ MESLEK YÜKSEKOKULU	8			10		18
SANAT, TASARIM VE MİMARLIK FAKÜLTESİ	3	1		6		10
SPOR BİLİMLERİ FAKÜLTESİ	3					3
TIP FAKÜLTESİ	13			16		29
TURİZM FAKÜLTESİ	5			6		11
Genel Toplam	106	9	2	136	7	260

KÜLTÜR, SANAT VE SPOR ALANINDAKİ HİZMET VE ÜRÜNLER

Engelsiz Üniversite Hizmetleri

Engelli Öğrenci Bilgileri

BİRİMLER	Fiziksel Engelli	Görme Engelli	İşitme Engelli	Kronik Sağlık Sorunları	Zihinsel Engelli	Genel Toplam
ALANYA TİCARET VE SANAYİ ODASI MESLEK YÜKSEKOKULU	1					1
ALANYA TİCARET VE SANAYİ ODASI TURİZM MESLEK YÜKSEKOKULU	1					1
EĞİTİM FAKÜLTESİ	2			1		3
İKTİSADİ VE İDARİ BİLİMLER FAKÜLTESİ		1				1
RAFET KAYIŞ MÜHENDİSLİK FAKÜLTESİ	1			2		3
SPOR BİLİMLERİ FAKÜLTESİ	2	2				4
TURİZM FAKÜLTESİ				1		1
TIP FAKÜLTESİ				1		1
Genel Toplam	7	3	-	5	-	15